FACHEXKURSION MIT DEM VDI BEZIRKSVEREIN MITTELHESSEN NACH...

ALBANIEN.

Historische Perlen an der Adria

21. – 29. Okt 2023

PROGRAMMÜBERSICHT:

TAG	DATUM	MAHL-ZEITEN	PROGRAMMPUNKTE
1	Sa 21. Okt	70 km/1,5 h **A**	Individuelle Anreise zum Flughafen Frankfurt. Gegen Mittag Flug nach Tirana. Stadtbesichtigung in Durres, Transfer zum Hotel. ÜN Durres
2	So 22. Okt	100 km/2 h **F/A**	Stadtbesichtigung Tirana mit Begegnung im Bektaschi-Weltzentrum. Freizeit und Fachprogramm. ÜN Durres
3	Mo 23. Okt	230 km/4 h **F/M/A**	Fahrt nach Kruja zur Besichtigung von Burg und Skanderbeg-Museum. Besichtigung der Slow Food Farm „Mrizi i Zanave". ÜN Shkodra
4	Di 24. Okt	250 km/4,5 h **F/A**	Besichtigung Shkodra und Fachprogramm, Fahrt nach Berat – Kloster und Ikonen-Museum, Weinverkostung und typisches Abendessen. ÜN Berat
5	Mi 25. Okt	250 km/4 h **F/A**	Besichtigung von Berat – Stadt der tausend Fenster (UNESCO), Fahrt nach Gjirokaster (UNESCO), Besichtigung der Stadt und Festung. ÜN Saranda
6	Do 26. Okt	100 km/2,5h **F/A**	Fahrt zum Bergsee „Blaues Auge – Syri i Kalter", Besichtigung der Ausgrabungen im Archäologischen Park Butrint (UNESCO). ÜN Saranda
7	Fr 27. Okt	130 km/2,5 h **F/A**	Fahrt entlang der Riviera zum Llogara Nationalpark und Porto Palermo. Besichtigung der Ali Pasha-Festung und der Altstadt von Vlora. ÜN Vlora
8	Sa 28. Okt	130 km/2,5 h **F/A**	Besichtigung des historischen Parks von Apollonia und Besuch des Klosters Ardenica. Fachprogramm. ÜN Durres
9	So 29. Okt	50 km/1h **F**	Transfer zum Flughafen Tirana, Rückflug nach Frankfurt. Nach der Landung individuelle Heimreise.

Mahlzeiten: **F** = Frühstück **M** = Mittagessen **A** = Abendessen → im Preis enthalten

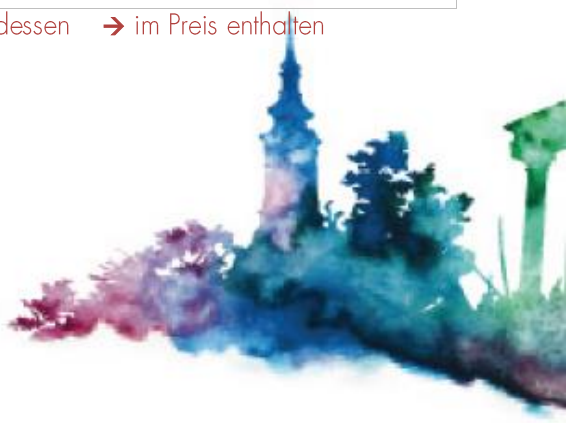

BEGEGNUNGEN & BESONDERHEITEN:

TAG	BEGEGNUNGEN
2	Treffen mit einem Derwisch im Bektaschi-Weltzentrum
2	Fachprogramm: Treffen mit dem albanischen Ingenieurs-Verband / Diskussion über Eisenbahn-Infrastrukur
3	Mittagessen und Führung auf der Slow Food Farm „Mrizi i Zanave“
4	Fachprogramm: Fachbesichtigung des Staudamms und Bootfahrt auf dem Stausee
4	Weinverkostung und typisches, traditionelles Abendessen bei einer Familie
8	Abschluss-Abendessen
8	Fachprogramm: Fachgespräch über Elektro-Lade-Infrastruktur zum Erreichen des 1,5%-Klimaziels

HOTELS:

NÄCHTE	HOTEL	ORT	WEBSITE
2 + 1	Grand Blue Fafa Resort*****	Durres	Grand Blue Fafa
1	Hotel Colosseo & SPA*****	Skhodra	Hotel Colosseo
1	Hotel Mangalemi****	Berat	Hotel Mangalemi
2	Hotel Brilant****	Saranda	Hotel Brilant
1	Hotel Regina City****	Vlora	Regina City

Hotel-Sterne gemäß Landeskategorie. Hotel-Änderungen innerhalb der Kategorie vorbehalten.